

NUMERO DE LA HOJA 26-33 CUADRANTE

4	1
3	2

P/30

1

DATOS A RELLENAR POR EL IGME				DATOS A RELLENAR POR EL IGME			
Nº de la hoja 1:50.000	Nº del documento	CONSLT. ESPECIAL QUE REALIZA LA ESTACIÓN	Recibido	Ref. Control	Perforado	Verificado	
26334		YPGD					

NUMERO DE LA ESTACION	DATOS A RELLENAR POR EL CONSULTOR																									
	Fotografía	Petro LyM	Macrop.	Micropal.	Sedimen.	Rayos X	Espectro-masas	C 14	Análisis químico térmico diferenc.	Microsc.	Otros análisis	NUMERO DE LA ESTACION	Fotografía	Petro LyM	Macrop.	Micropal.	Sedimen.	Rayos X	Espectro-masas	C 14	Análisis químico térmico diferenc.	Microsc.	Otros análisis			
9064				/																						
9065				/																						

EL CONSULTOR.- DEBERA MARCAR SOBRE EL MAPA, LAS ESTACIONES CON SU NUMERO DE REFERENCIA (EN AZUL) Y LOS CORTES REALIZADOS SOBRE EL TERRENO (EN ROJO). PARA UN CONTROL CORRECTO DE LA MARCHA DEL TRABAJO DE CAMPO EL CONSULTOR DEBERA ENVIAR ENTRE LOS DIAS 1 al 7 y 15 al 22 DE CADA MES ESTAS HOJAS AL INSTITUTO GEOLOGICO Y MINERO DE ESPAÑA, DIVISION DE GEOLOGIA, C/ RIOS ROSAS, 23 - MADRID - 3.

Recibido I.G.M.E. el 14/5/81 Enviado el 11/5/81  
 El Supervisor *[Signature]* El Consultor *A. Jaca de la Parra*



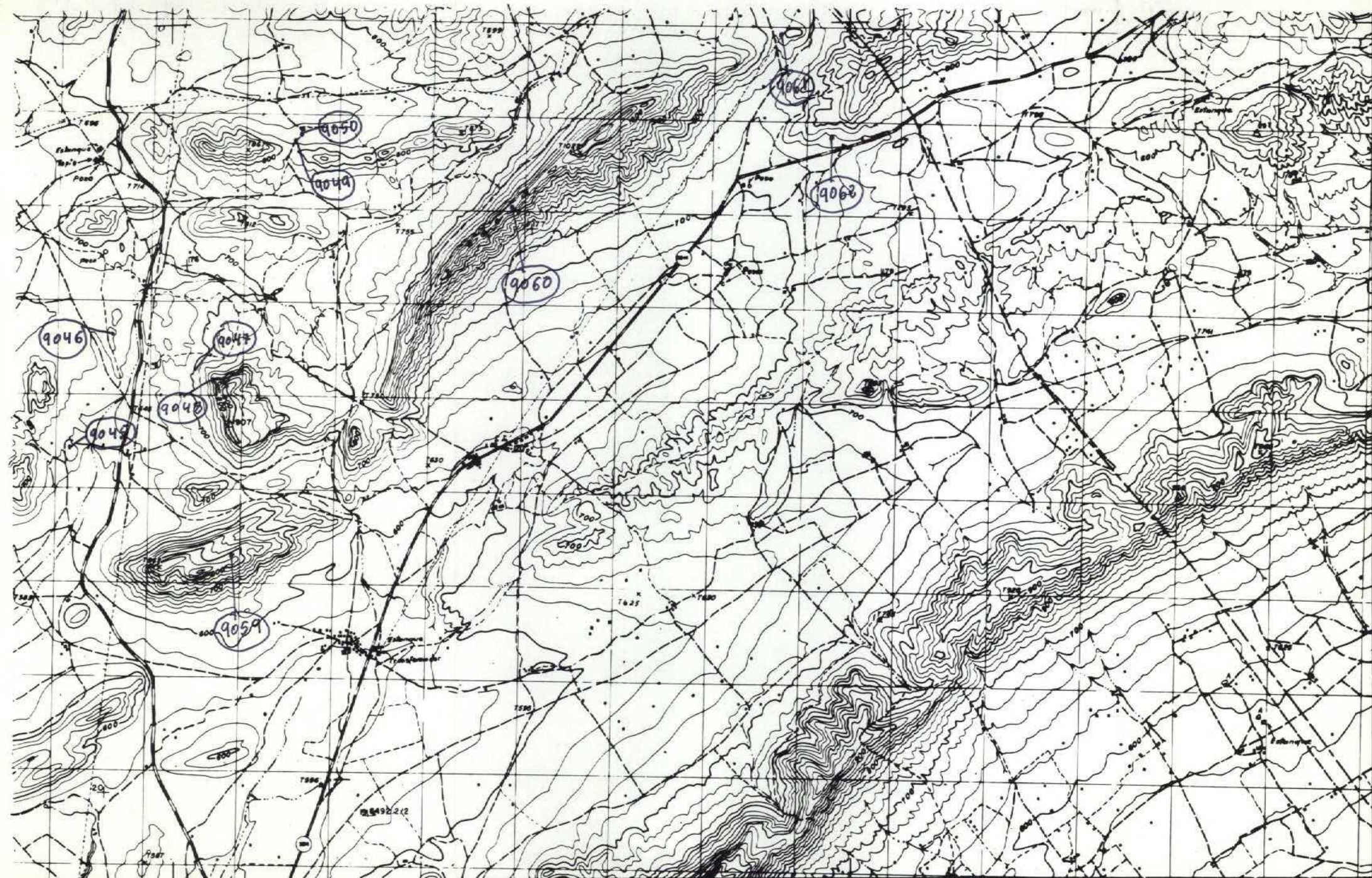

NUMERO DE LA HOJA 26-33 CUADRANTE

4	1
3	2

DATOS A RELLENAR POR EL IGME			DATOS A RELLENAR POR EL CONSULTOR		DATOS A RELLENAR POR EL IGME			
Nº de la hoja 1:50.000	Cuadrante	Nº del documento	CONSULTOR	ESPECIAL QUE REALIZA LA ESTACIÓN	Recibido	Ref. Control	Perforado	Verificado
2633	2		YPGD					

NUMERO DE LA ESTACION	DATOS A RELLENAR POR EL CONSULTOR											
	Fotografía	Petro. LyM	Macrop.	Micropol.	Sedimen.	Rayos X	Espectro. masas	C 14	Análisis químico	Término difracción	Microso.	Otros análisis

NUMERO DE LA ESTACION	DATOS A RELLENAR POR EL CONSULTOR											
	Fotografía	Petro. LyM	Macrop.	Micropol.	Sedimen.	Rayos X	Espectro. masas	C 14	Análisis químico	Término difracción	Microso.	Otros análisis
9045				/								
9046				/								
9047				/								
9048				/								
9049				/								
9050				/								
9059				/								
9060				/								
9061				/								
9062				/								

EL CONSULTOR - DEBERA MARCAR SOBRE EL MAPA, LAS ESTACIONES CON SU NUMERO DE REFERENCIA (EN AZUL) Y LOS CORTES REALIZADOS SOBRE EL TERRENO (EN ROJO) PARA UN CONTROL CORRECTO DE LA MARCHA DEL TRABAJO DE CAMPO EL CONSULTOR DEBERA ENVIAR ENTRE LOS DIAS 1 al 7 Y 15 al 22 DE CADA MES ESTAS HOJAS AL INSTITUTO GEOLOGICO Y MINERO DE ESPANA, DIVISION DE GEOLOGIA, C/ RIOS ROSAS, 23 - MADRID - 3.

Recibido I.G.M.E. el 10-587 Enviado el 11/5/81  
El Supervisor E.I. E.I. El Consultor A. Forero del campo



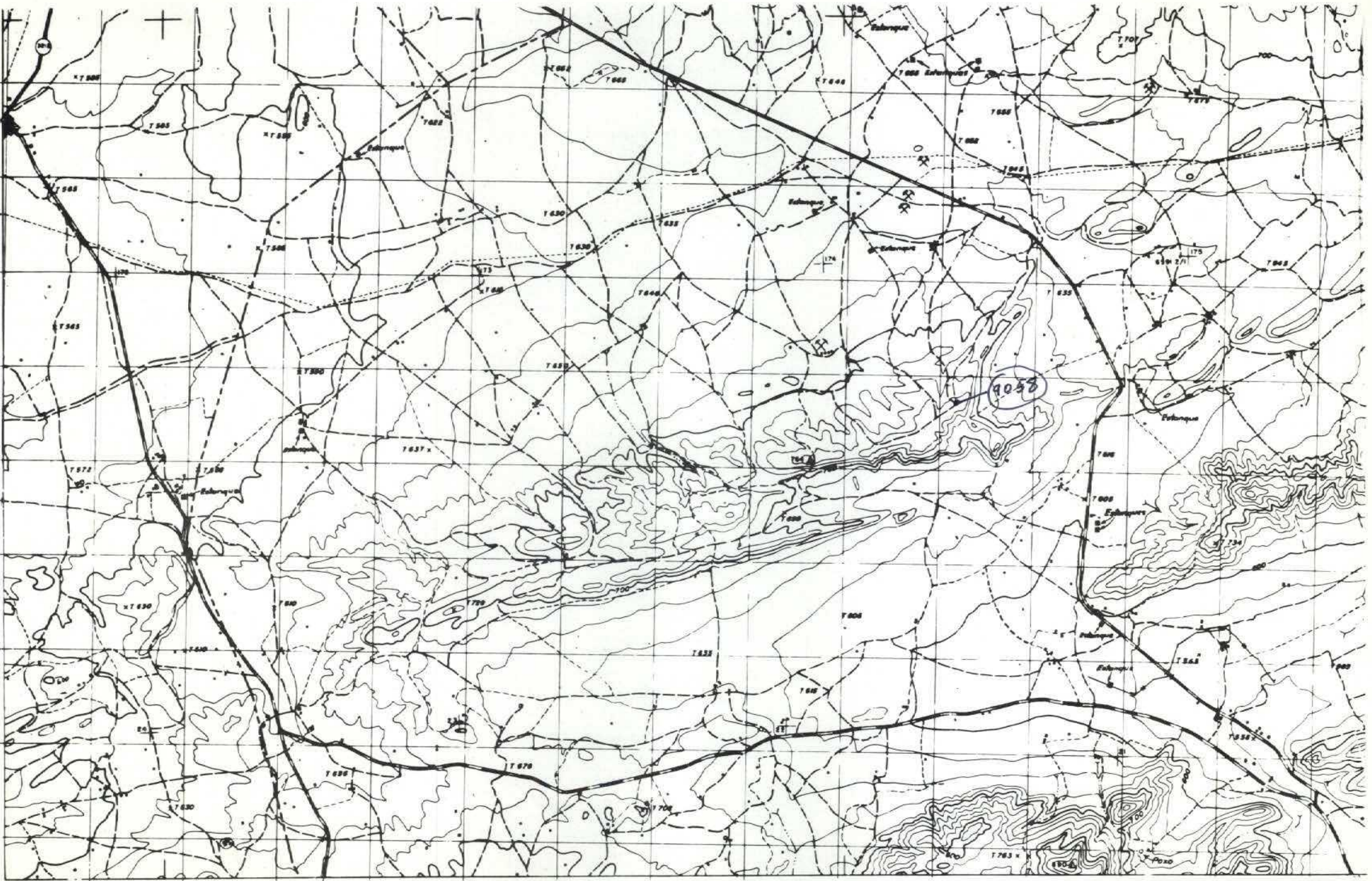

NUMERO DE LA HOJA 26-33 CUADRANTE

4	1
3	2

3

DATOS A RELLENAR POR EL IGME				DATOS A RELLENAR POR EL IGME			
Nº de la hoja 1:50.000	Cuadrante Número	Nº del documento		Recibido	Ref. Control	Perforado	Verificado
2633	3						
CONSULTOR ESPECIAL QUE RELENARÁ LA ESTACIÓN							
YPGD							

NUMERO DE LA ESTACION	MUESTRAS										NUMERO DE LA ESTACION	MUESTRAS													
	Fotografía	Petro lym	Macrop.	Micropal.	Sedimen.	Rayos X	Espectro. Masas	C 14	Análisis químico	Término diferenc.		Microsc.	Otros análisis	Fotografía	Petro lym	Macrop.	Micropal.	Sedimen.	Rayos X	Espectro. Masas	C 14	Análisis químico	Término diferenc.	Microsc.	Otros análisis
9058	/																								

NUMERO DE LA ESTACION	MUESTRAS										NUMERO DE LA ESTACION	MUESTRAS													
	Fotografía	Petro lym	Macrop.	Micropal.	Sedimen.	Rayos X	Espectro. Masas	C 14	Análisis químico	Término diferenc.		Microsc.	Otros análisis	Fotografía	Petro lym	Macrop.	Micropal.	Sedimen.	Rayos X	Espectro. Masas	C 14	Análisis químico	Término diferenc.	Microsc.	Otros análisis

EL CONSULTOR - DEBERA MARCAR SOBRE EL MAPA LAS ESTACIONES CON SU NUMERO DE REFERENCIA (EN AZUL) Y LOS CORTES REALIZADOS SOBRE EL TERRENO (EN ROJO). PARA UN CONTROL CORRECTO DE LA MARCHA DEL TRABAJO DE CAMPO EL CONSULTOR DEBERA ENVIAR ENTRE LOS DIAS 1 al 7 y 15 al 22 DE CADA MES ESTAS HOJAS AL INSTITUTO GEOLOGICO Y MINERO DE ESPAÑA, DIVISION DE GEOLOGIA, CI RIOS ROSAS, 23 - MADRID - 3.

Recibido I.G.M.E. el 14/5/81 Enviado el 11/5/81  
 El Supervisor E. J. E. J. P. El Consultor A. J. J. J. J.











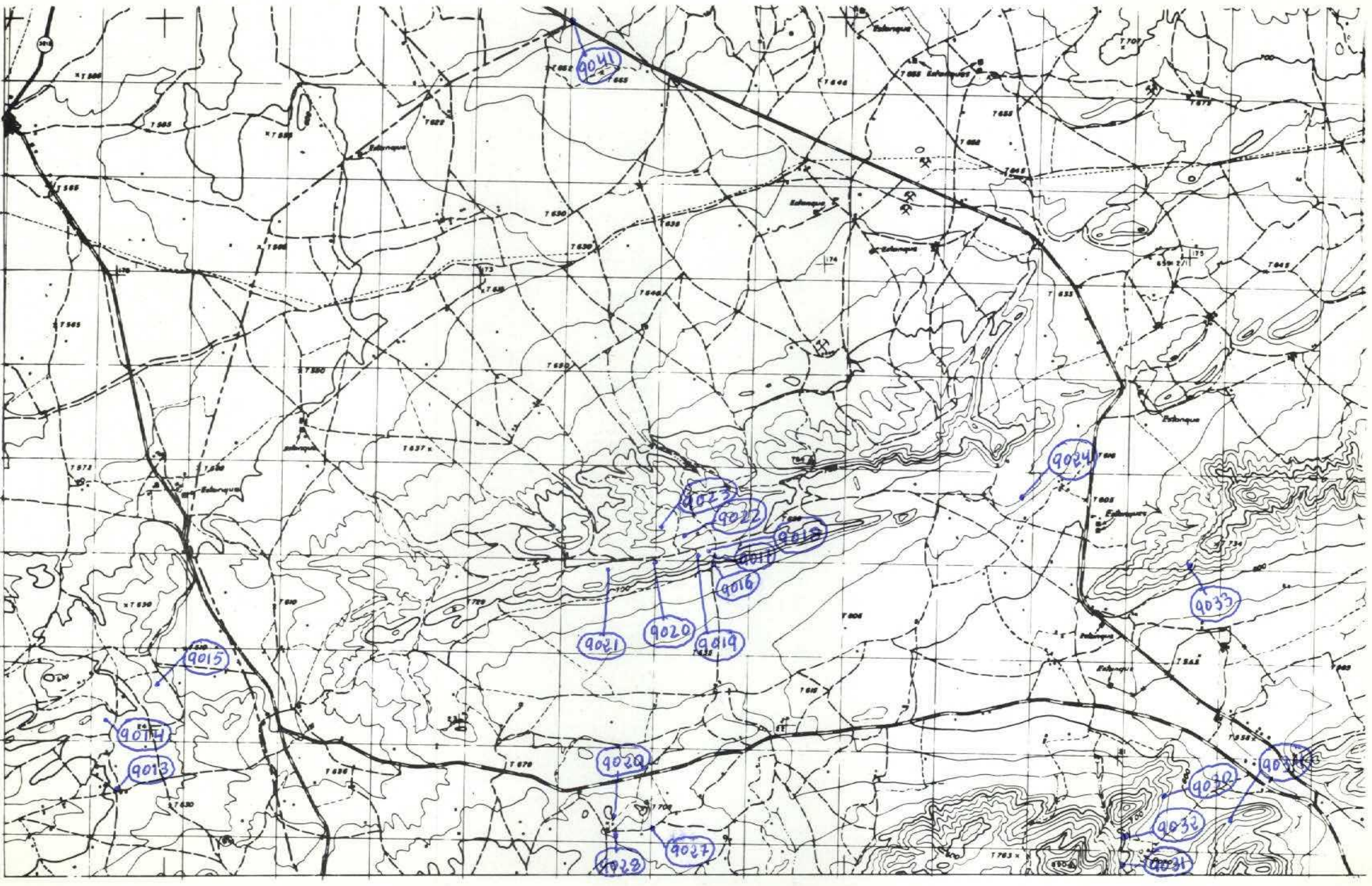

NUMERO DE LA HOJA 26-33 CUADRANTE

4	1
3	2

DATOS A RELLENAR POR EL IGME		DATOS A RELLENAR POR EL IGME	
Nº de la hoja 1:50.000	Nº del documento	Recibido	Ref. Control
26333			

DATOS A RELLENAR POR EL CONSULTOR												
NUMERO DE LA ESTACION	Fotografia	MUESTRAS										
		Petro LyM	Macrop.	Micropal.	Sedimen.	Rayos X	Espectro masas	C 14	Analisis quimico	Termico diferen.	Microsc.	Otros analisis
9013		/										
9014		/										
9015		/										
9016		/										
9017		/										
9018		/										
9019		/										
9020		/										
9021		/										
9022		/										
9023		/										
9024		/										
9027		/										
9028		/										
9029		/										
9030		/										
9031		/										
9032		/										
9033		/										

DATOS A RELLENAR POR EL CONSULTOR												
NUMERO DE LA ESTACION	Fotografia	MUESTRAS										
		Petro LyM	Macrop.	Micropal.	Sedimen.	Rayos X	Espectro masas	C 14	Analisis quimico	Termico diferen.	Microsc.	Otros analisis
9034		/										
9041		/										

EL CONSULTOR.- DEBERA MARCAR SOBRE EL MAPA LAS ESTACIONES CON SU NUMERO DE REFERENCIA (EN AZUL) Y LOS CORTES REALIZADOS SOBRE EL TERRENO (EN ROJO). PARA UN CONTROL CORRECTO DE LA MARCHA DEL TRABAJO DE CAMPO EL CONSULTOR DEBERA ENVIAR ENTRE LOS DIAS 1 y 15 y 15 y 22 DE CADA MES ESTAS HOJAS AL INSTITUTO GEOLOGICO Y MINERO DE ESPAÑA, DIVISION DE GEOLOGIA, C/ RIOS ROSAS, 23 - MADRID - 3.

Recibido I.G.M.E. el 13-4-81  
 El Supervisor E. S. [Signature]  
 Enviado el 13/4/81  
 El Consultor J. Garcia [Signature]



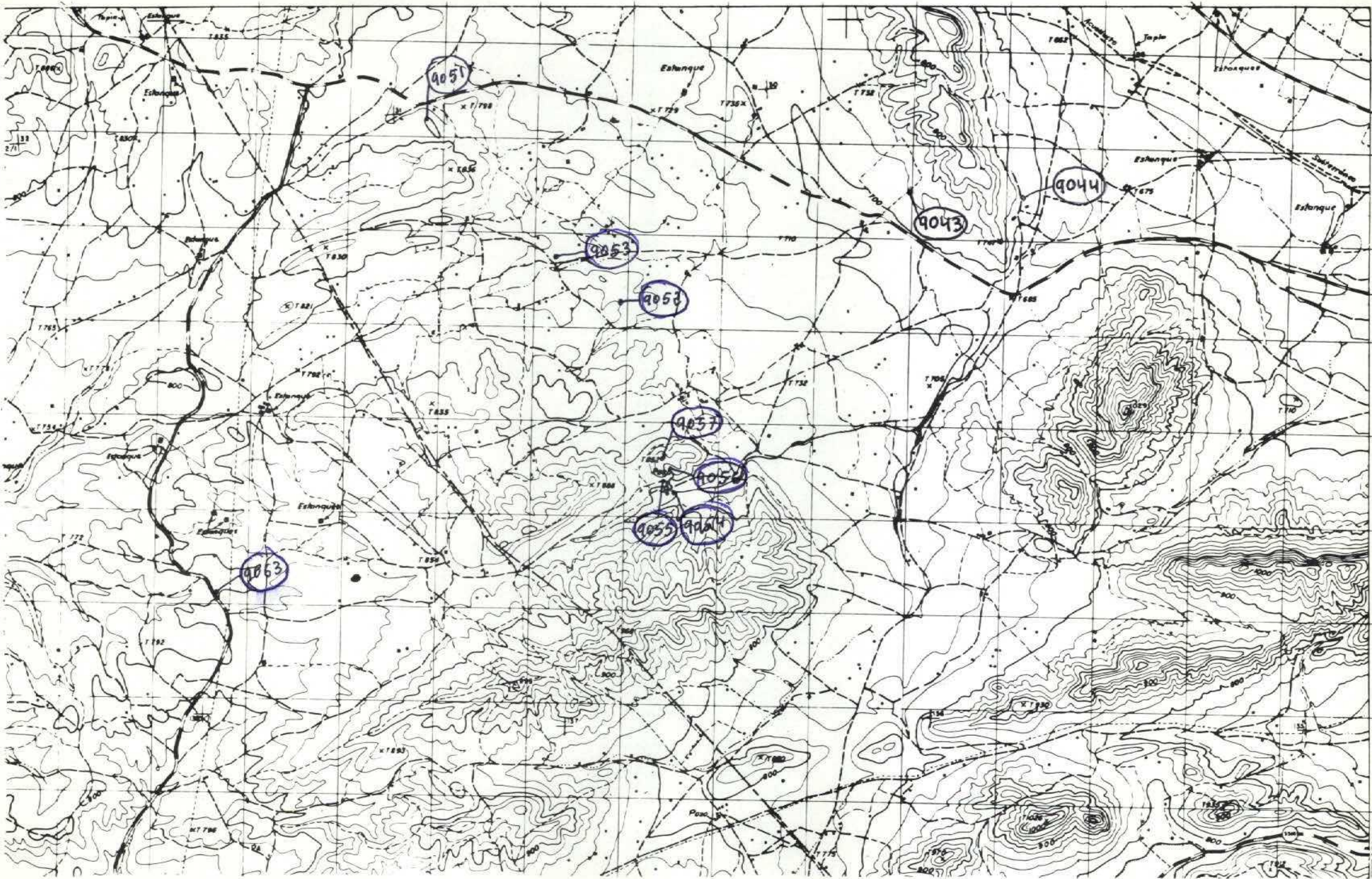

NUMERO DE LA HOJA 26-33 CUADRANTE

4	1
3	2

DATOS A RELLENAR POR EL IGME			DATOS A RELLENAR POR EL IGME			
Nº de la hoja	Nº del documento		Recibido	Ref. Control	Perforado	Verificado
26331						

NUMERO DE LA ESTACION	DATOS A RELLENAR POR EL CONSULTOR										
	Fotografía	Petro l.y.M	Macrop.	Micropal.	Sedimen.	Rayos X	Espectro. infraroj.	C 14	Análisis químico térmico diferen.	Microsc.	Otros análisis
9043											
9044											
9051											
9052											
9053											
9054											
9055											
9056											
9057											
9063											

NUMERO DE LA ESTACION	DATOS A RELLENAR POR EL CONSULTOR										
	Fotografía	Petro l.y.M	Macrop.	Micropal.	Sedimen.	Rayos X	Espectro. infraroj.	C 14	Análisis químico térmico diferen.	Microsc.	Otros análisis
9043											
9044											
9051											
9052											
9053											
9054											
9055											
9056											
9057											
9063											

EL CONSULTOR. DEBERA MARCAR SOBRE EL MAPA LAS ESTACIONES CON SU NUMERO DE REFERENCIA (EN AZUL) Y LOS CORTES REALIZADOS SOBRE EL TERRENO (EN ROJO). PARA UN CONTROL CORRECTO DE LA MARCHA DEL TRABAJO DE CAMPO EL CONSULTOR DEBERA ENVIAR ENTRE LOS DIAS 1 al 7 y 15 al 22 DE CADA MES ESTAS HOJAS AL INSTITUTO GEOLOGICO Y MINERO DE ESPAÑA, DIVISION DE GEOLOGIA, C/ RIOS ROSAS, 23 - MADRID - 3.

Recibido I.G.M.E. el 14-5-81  
El Supervisor

Enviado el 11/5/81  
El Consultor

*A. García de Pango*







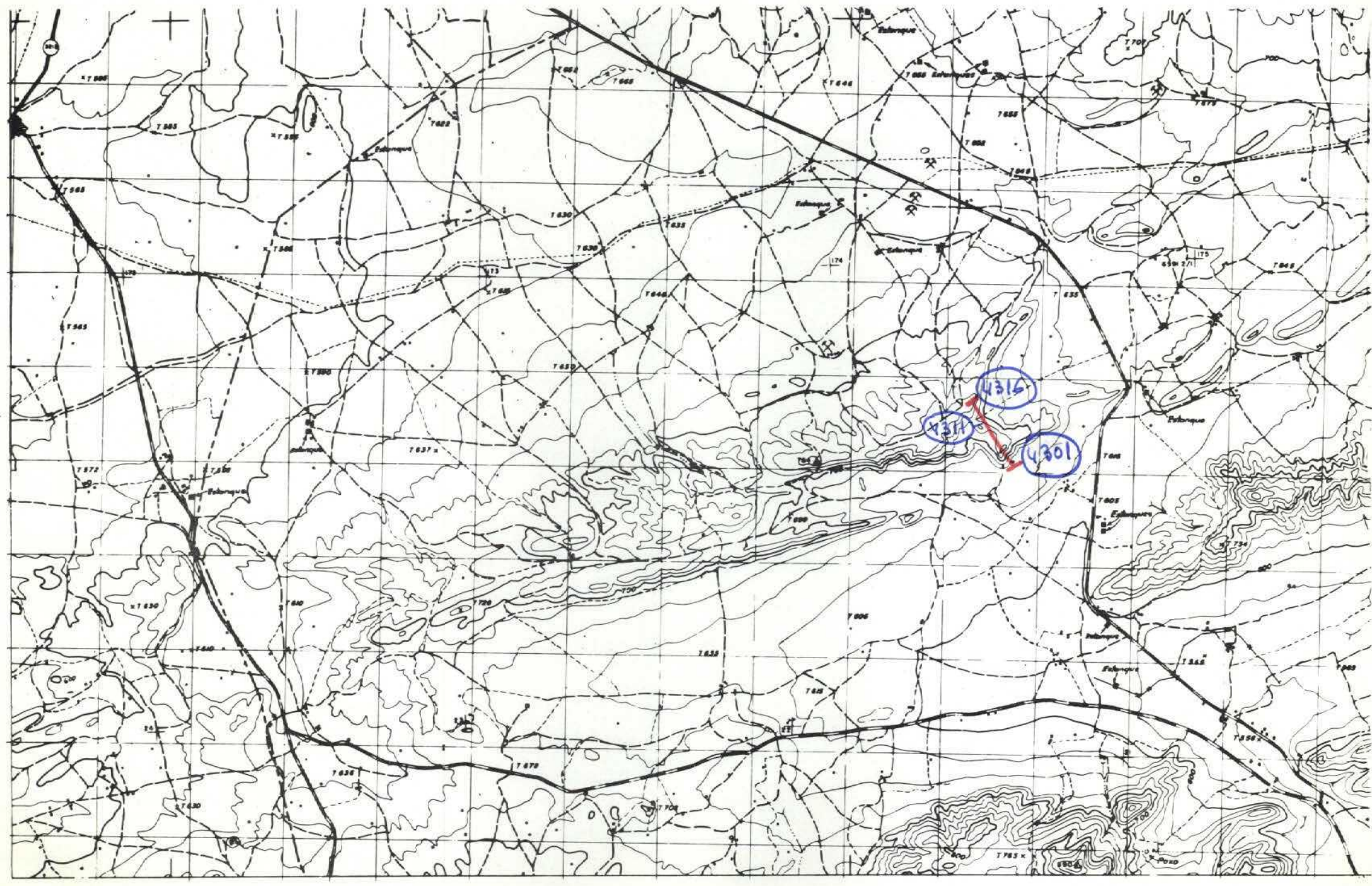

NUMERO DE LA HOJA 26-33 CUADRANTE

4	1
3	2

9

DATOS A RELLENAR POR EL I.G.M.E.		DATOS A RELLENAR POR EL I.G.M.E.		DATOS A RELLENAR POR EL CONSULTOR									
Nº de la hoja 1:50.000	Nº del documento	Recibido	Ref. Control	Perforado	Verificado	NUMERO DE LA ESTACION		MUESTRAS		NUMERO DE LA ESTACION		MUESTRAS	
2633	3	4	6	P	V	4301	/	/	/	/	/	/	/

DATOS A RELLENAR POR EL CONSULTOR		DATOS A RELLENAR POR EL CONSULTOR		DATOS A RELLENAR POR EL CONSULTOR		DATOS A RELLENAR POR EL CONSULTOR	
NUMERO DE LA ESTACION	MUESTRAS	NUMERO DE LA ESTACION	MUESTRAS	NUMERO DE LA ESTACION	MUESTRAS	NUMERO DE LA ESTACION	MUESTRAS
	Fotografia, Petro. LyM, Macrop., Micropol., Sedimen., Rayos X, Espectro, C 14, Analisis quimico, Termico, Microso, Otros		Fotografia, Petro. LyM, Macrop., Micropol., Sedimen., Rayos X, Espectro, C 14, Analisis quimico, Termico, Microso, Otros		Fotografia, Petro. LyM, Macrop., Micropol., Sedimen., Rayos X, Espectro, C 14, Analisis quimico, Termico, Microso, Otros		Fotografia, Petro. LyM, Macrop., Micropol., Sedimen., Rayos X, Espectro, C 14, Analisis quimico, Termico, Microso, Otros
4301	/						
4302	/						
4303	/						
4304	/						
4305	/						
4306	/						
4307	/						
4308	/						
4309	/						
4310	/						
4311	/						
4312	/						
4313	/						
4314	/						
4315	/						
4316	/						

EL CONSULTOR - DEBERA MARCAR SOBRE EL MAPA LAS ESTACIONES CON SU NUMERO DE REFERENCIA (EN AZUL) Y LOS CORTES REALIZADOS SOBRE EL TERRENO (EN ROJO). PARA UN CONTROL CORRECTO DE LA MARCHA DEL TRABAJO DE CAMPO EL CONSULTOR DEBERA ENVIAR ENTRE LOS DIAS 1 y 15 al 22 DE CADA MES ESTAS HOJAS AL INSTITUTO GEOLOGICO Y MINERO DE ESPAÑA, DIVISION DE GEOLOGIA. C/ RIOS ROSAS, 23 - MADRID - 3.

Recibido I.G.M.E. el 21/5/81 Enviado el 7-5-81  
El Supervisor El Consultor







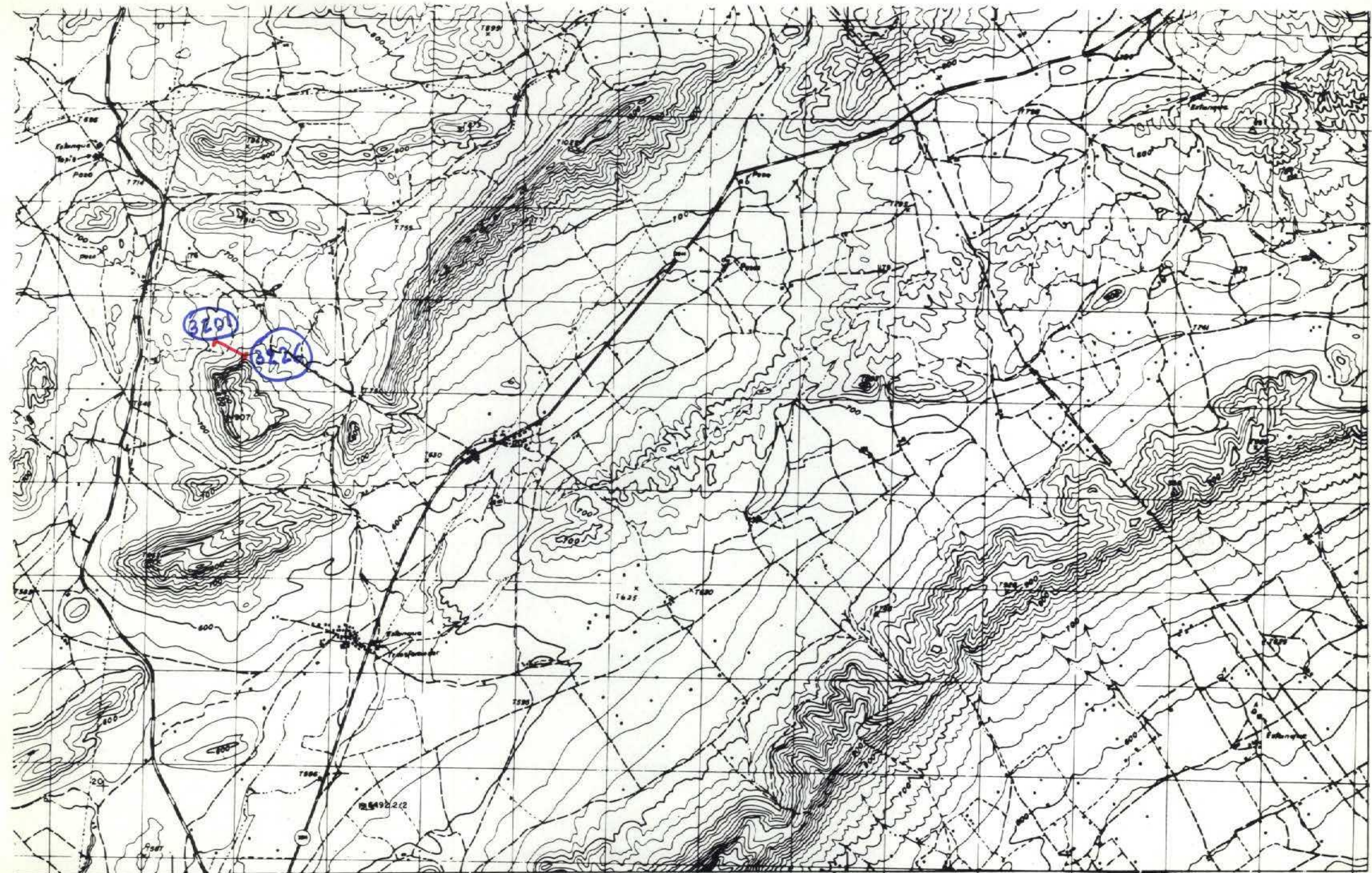

NUMERO DE LA HOJA 26-33 CUADRANTE

4	1
3	2

DATOS A RELLENAR POR EL IGME			DATOS A RELLENAR POR EL CONSULTOR		DATOS A RELLENAR POR EL IGME			
Nº de la hoja 1:50.000	Cuadrante	Nº del documento	CONSULTOR	ESPECIA QUE REALIZA LA ESTAC	Recibido	Ref. Control	Perforado	Verificado
2633	2		YPGD					

DATOS A RELLENAR POR EL CONSULTOR										
NUMERO DE LA ESTACION	MUESTRAS									
	Fotografía	Petro lym	Macrop.	Micropal.	Sedimen.	Rayos X	Espectro. masas	C 14	Análisis químico	Termico diferen.
3201										
3202										
3203										
3204										
3205										
3206										
3207										
3208										
3209										
3210										
3211										
3212										
3213										
3214										
3215										
3216										
3217										
3218										
3219										

DATOS A RELLENAR POR EL CONSULTOR										
NUMERO DE LA ESTACION	MUESTRAS									
	Fotografía	Petro lym	Macrop.	Micropal.	Sedimen.	Rayos X	Espectro. masas	C 14	Análisis químico	Termico diferen.
3220										
3221										
3222										
3223										
3224										
3225										
3226										

EL CONSULTOR DEBERA MARCAR SOBRE EL MAPA LAS ESTACIONES CON SU NUMERO DE REFERENCIA (EN AZUL) Y LOS CORTES REALIZADOS SOBRE EL TERRENO (EN ROJO). PARA UN CONTROL CORRECTO DE LA MARCHA DEL TRABAJO DE CAMPO EL CONSULTOR DEBERA ENVIAR ENTRE LOS DIAS 1 al 7 y 15 al 22 DE CADA MES ESTAS HOJAS AL INSTITUTO GEOLOGICO Y MINERO DE ESPAÑA, DIVISION DE GEOLOGIA, C/ RIOS ROSAS, 23 - MADRID - 3.

Recibido I.G.M.E. el 11 Jun 1981

El Supervisor

*E. L. E. L. L.*

Enviado el 28-5-81

El Consultor

*Conchales*



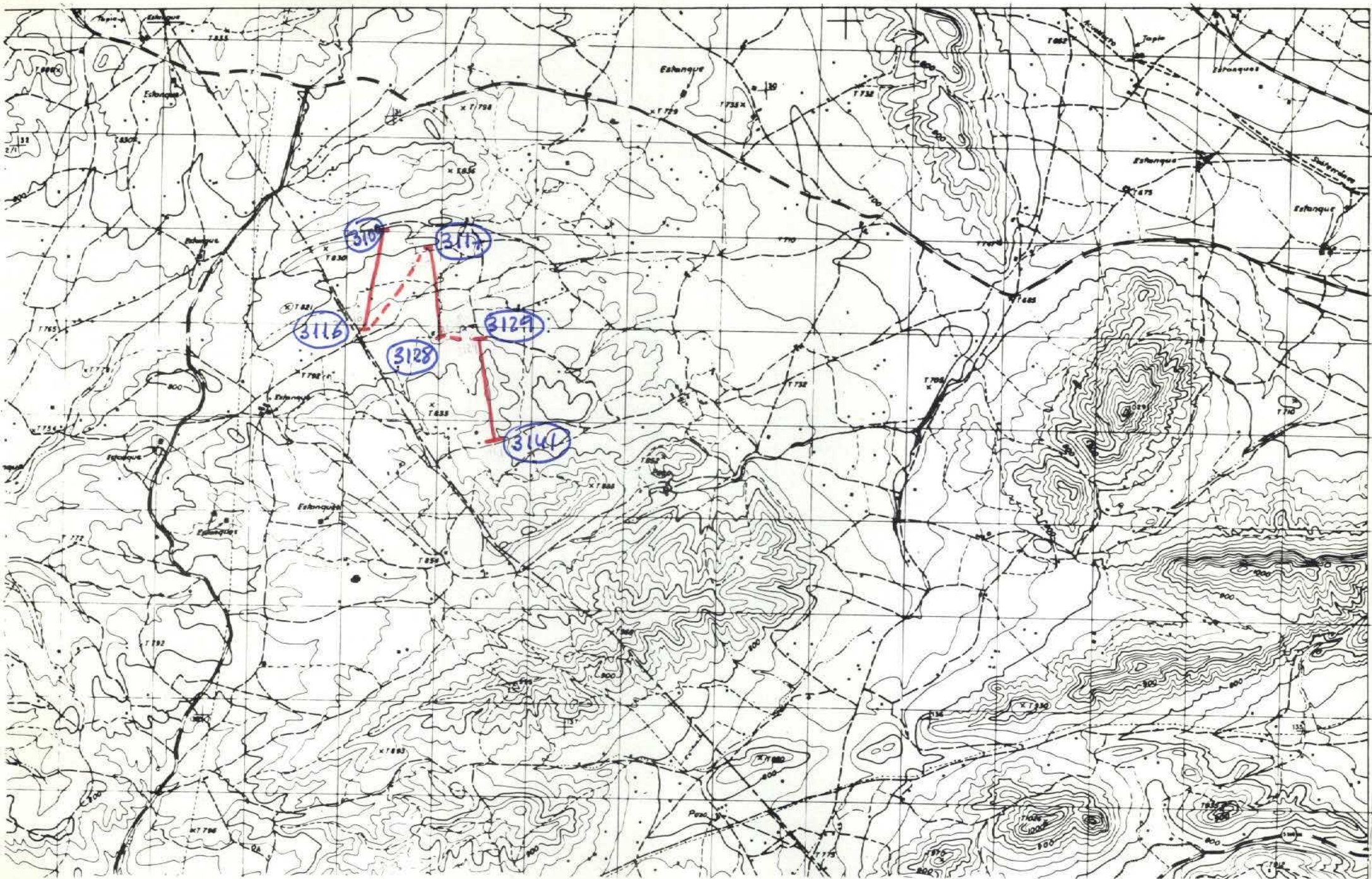

NUMERO DE LA HOJA 26-33 CUADRANTE

4	1
3	2

12

DATOS A RELLENAR POR EL IGME			DATOS A RELLENAR POR EL IGME			
Nº de la hoja 1:50.000	Cuadrante Número	Nº del documento	Recibido	Ref. Control	Perforado	Verificado
2633	1					

DATOS A RELLENAR POR EL CONSULTOR	
CONSULTOR	ESPECIAL QUE REALIZA LA ESTAD.
YPGD	

NUMERO DE LA ESTACION	DATOS A RELLENAR POR EL CONSULTOR											
	Fotografía	Petro LyM	Macrop.	Micropal.	Sedimen.	Rayos X	Espectro infrarrojo	C 14	Análisis químico	Término diferen.	Micross.	Otros análisis
3139						/						
3140						/						
3141						/						

NUMERO DE LA ESTACION	DATOS A RELLENAR POR EL CONSULTOR											
	Fotografía	Petro LyM	Macrop.	Micropal.	Sedimen.	Rayos X	Espectro infrarrojo	C 14	Análisis químico	Término diferen.	Micross.	Otros análisis
3100						/						
3101						/						
3102						/						
3103						/						
3104						/						
3105						/						
3106						/						
3107						/						
3108						/						
3109						/						
3111						/						
3112						/						
3113						/						
3114						/						
3115						/						
3116						/						
3117						/						
3118						/						
3119						/						
3120						/						
3121						/						
3122						/						
3123						/						
3124						/						
3125						/						
3126						/						
3127						/						
3128						/						
3129						/						
3130						/						
3131						/						
3132						/						
3133						/						
3134						/						
3135						/						
3136						/						
3137						/						
3138						/						

EL CONSULTOR - DEBERA MARCAR SOBRE EL MAPA LAS ESTACIONES CON SU NUMERO DE REFERENCIA (EN AZUL) Y LOS CORTES REALIZADOS SOBRE EL TERRENO (EN ROJO). PARA UN CONTROL CORRECTO DE LA MARCHA DEL TRABAJO DE CAMPO EL CONSULTOR DEBERA ENVIAR ENTRE LOS DIAS 1 a 7 y 15 a 22 DE CADA MES ESTAS HOJAS AL INSTITUTO GEOLOGICO Y MINERO DE ESPAÑA, DIVISION DE GEOLOGIA C/ RIOS ROSAS, 23 - MADRID - 3.

Recibido I.G.M.E. el 13-IV-81  
El Supervisor *[Signature]*

Enviado el 30-IV-81  
El Consultor *[Signature]*



















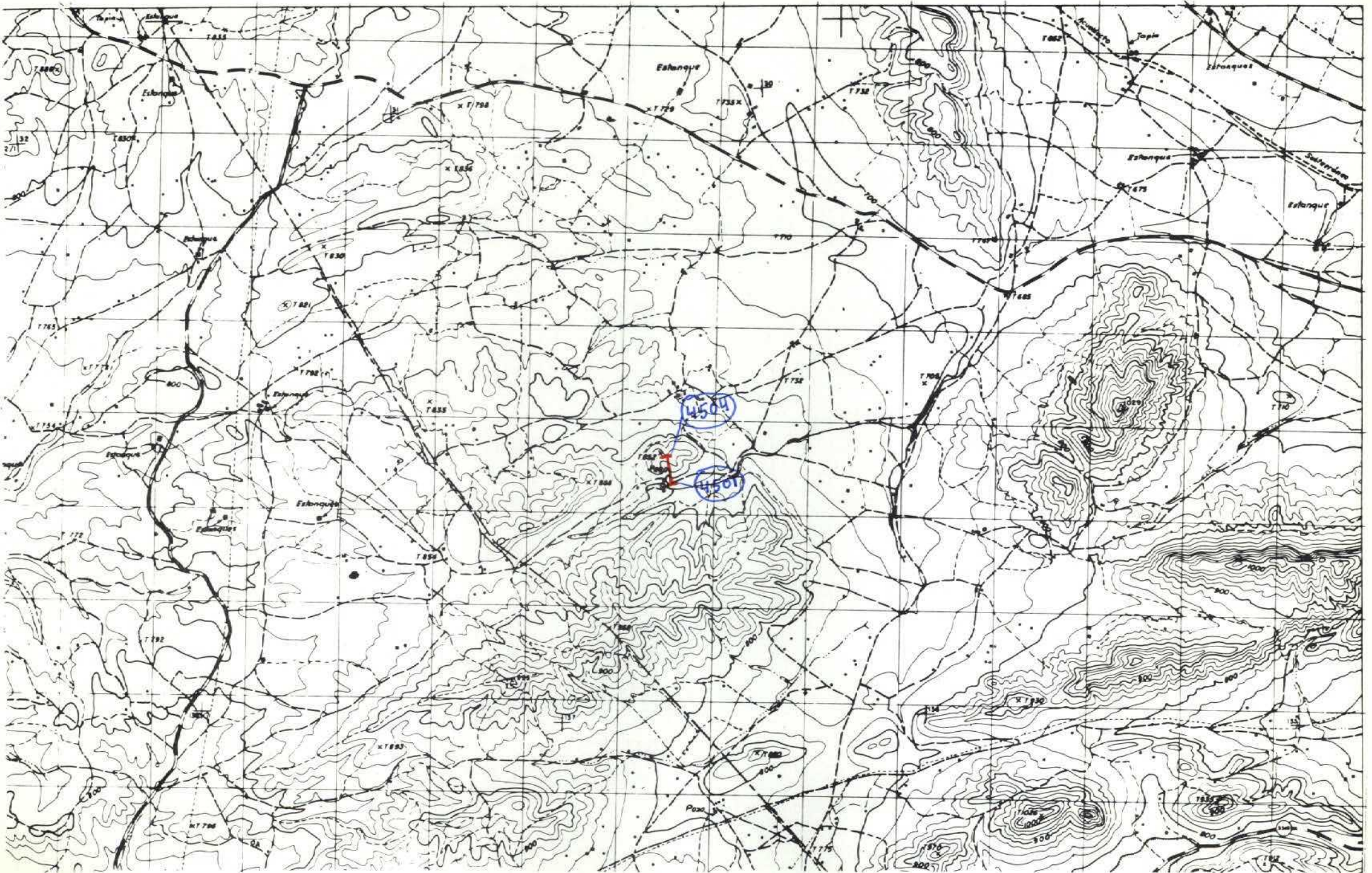

NUMERO DE LA HOJA 26-33 CUADRANTE 

4
3
2

P/8A

26

DATOS A RELLENAR POR EL IGME		DATOS A RELLENAR POR EL CONSULTOR		
Nº de la hoja	Nº del documento	Recibido	Ref. Control	Perforado
1:50.000				
2633	1			

NUMERO DE LA ESTACION	DATOS A RELLENAR POR EL CONSULTOR											
	Fotografía	Petro lym	Macro.	Micropal.	Sedimen.	Rayos X	Espectro masas	C 14	Analisis quimico	Termico	Micreso	Otros analisis

NUMERO DE LA ESTACION	DATOS A RELLENAR POR EL CONSULTOR											
	Fotografía	Petro lym	Macro.	Micropal.	Sedimen.	Rayos X	Espectro masas	C 14	Analisis quimico	Termico	Micreso	Otros analisis
4501					/							
4502					/							
4503					//							
4504					/							

NUMERO DE LA ESTACION	DATOS A RELLENAR POR EL CONSULTOR											
	Fotografía	Petro lym	Macro.	Micropal.	Sedimen.	Rayos X	Espectro masas	C 14	Analisis quimico	Termico	Micreso	Otros analisis

NUMERO DE LA ESTACION	DATOS A RELLENAR POR EL CONSULTOR											
	Fotografía	Petro lym	Macro.	Micropal.	Sedimen.	Rayos X	Espectro masas	C 14	Analisis quimico	Termico	Micreso	Otros analisis

NUMERO DE LA ESTACION	DATOS A RELLENAR POR EL CONSULTOR											
	Fotografía	Petro lym	Macro.	Micropal.	Sedimen.	Rayos X	Espectro masas	C 14	Analisis quimico	Termico	Micreso	Otros analisis

EL CONSULTOR.- DEBERA MARCAR SOBRE EL MAPA LAS ESTACIONES CON SU NUMERO DE REFERENCIA (EN AZUL) Y LOS CORTES REALIZADOS SOBRE EL TERRENO (EN ROJO). PARA UN CONTROL CORRECTO DE LA MARCHA DEL TRABAJO DE CAMPO EL CONSULTOR DEBERA ENVIAR ENTRE LOS DIAS 1 al 7 y 15 al 22 DE CADA MES ESTAS HOJAS AL INSTITUTO GEOLOGICO Y MINERO DE ESPANA, DIVISION DE GEOLOGIA, C/ RIOS ROSAS, 23 - MADRID - 3.

Recibido I.G.M.E. el 20-VII-81  
El Supervisor *[Signature]*

Enviado el 20-Julio-81  
El Consultor *[Signature]*



















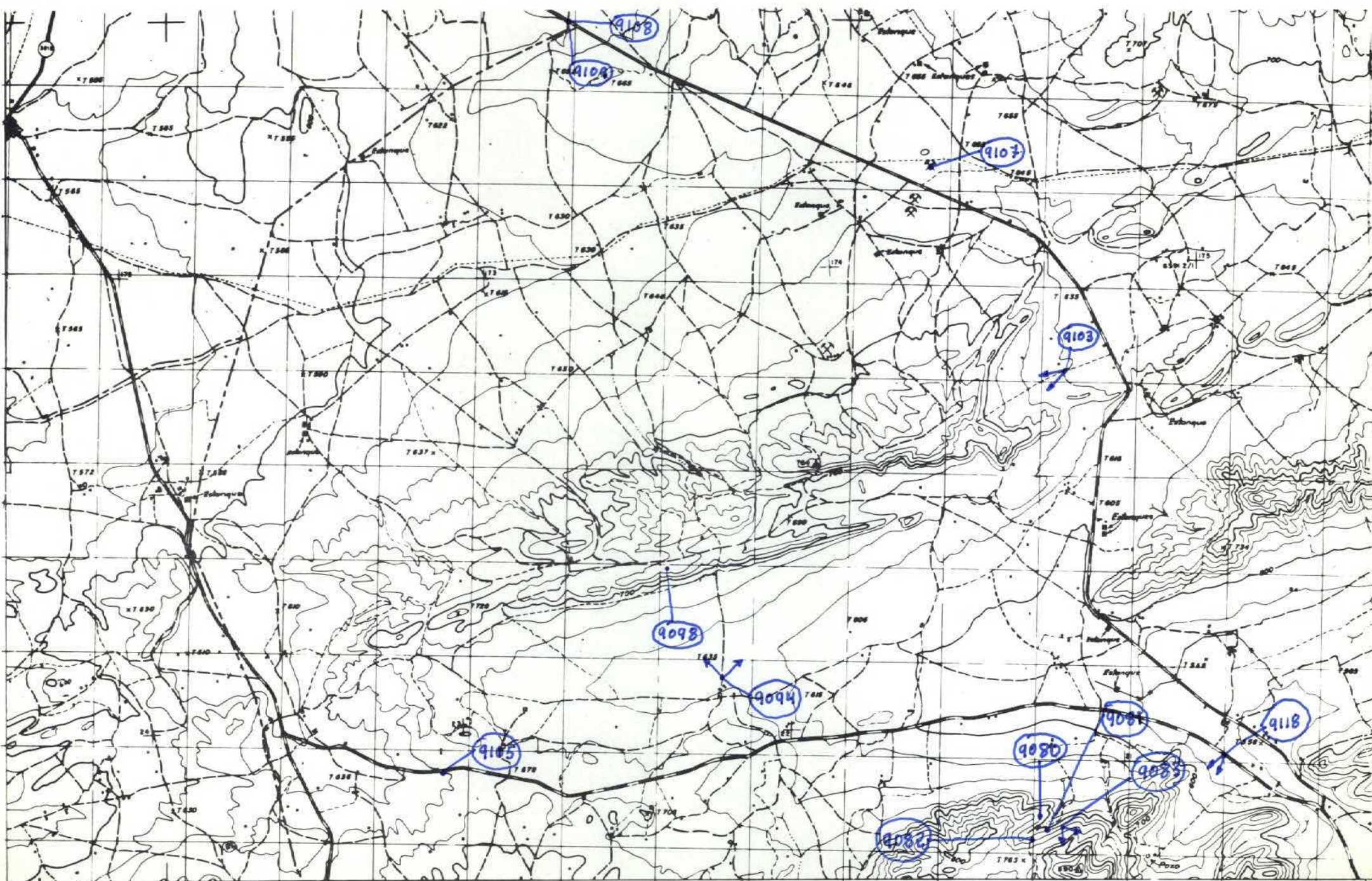

NUMERO DE LA HOJA 26-33 CUADRANTE

4	1
3	2

57

DATOS A RELLENAR POR EL IGME				DATOS A RELLENAR POR EL IGME			
Nº de la hoja	Cuadrante	Nº del documento		Recibido	Ref. Control	Perforado	Verificado
1:50.000	2633	3					

DATOS A RELLENAR POR EL CONSULTOR										DATOS A RELLENAR POR EL CONSULTOR															
NUMERO DE LA ESTACION	MUESTRAS										NUMERO DE LA ESTACION	MUESTRAS													
	Fotografía	Petro l y M	Macrop.	Micropal.	Sedimen.	Rayos X	Espectro. Moisés	C 14	Análisis químico	Término diferencial		Microsc.	Otros análisis	Fotografía	Petro l y M	Macrop.	Micropal.	Sedimen.	Rayos X	Espectro. Moisés	C 14	Análisis químico	Término diferencial	Microsc.	Otros análisis
9080	/																								
9081	/																								
9082	/																								
9083	/																								
9094	/																								
9098	/																								
9103	/																								
9105	/																								
9107	/																								
9108	/																								
9109	/																								
9118	/																								

DATOS A RELLENAR POR EL CONSULTOR										DATOS A RELLENAR POR EL CONSULTOR																
NUMERO DE LA ESTACION	MUESTRAS										NUMERO DE LA ESTACION	MUESTRAS														
	Fotografía	Petro l y M	Macrop.	Micropal.	Sedimen.	Rayos X	Espectro. Moisés	C 14	Análisis químico	Término diferencial		Microsc.	Otros análisis	Fotografía	Petro l y M	Macrop.	Micropal.	Sedimen.	Rayos X	Espectro. Moisés	C 14	Análisis químico	Término diferencial	Microsc.	Otros análisis	

EL CONSULTOR DEBERA MARCAR SOBRE EL MAPA LAS ESTACIONES CON SU NUMERO DE REFERENCIA (EN AZUL) Y LOS CORTES REALIZADOS SOBRE EL TERRENO (EN ROJO). PARA UN CONTROL CORRECTO DE LA MARCHA DEL TRABAJO DE CAMPO EL CONSULTOR DEBERA ENVIAR ENTRE LOS DIAS 1 al 7 y 15 al 22 DE CADA MES ESTAS HOJAS AL INSTITUTO GEOLOGICO Y MINERO DE ESPAÑA, DIVISION DE GEOLOGIA, C/ RIOS ROSAS, 23 - MADRID - 3.

Recibido I.G.M.E. el *Nov. 1981* Enviado el *23-10-81*  
 El Supervisor *E. E. E. 1970* El Consultor *H. Garcia*